

PROGRAMA

8 de Noviembre

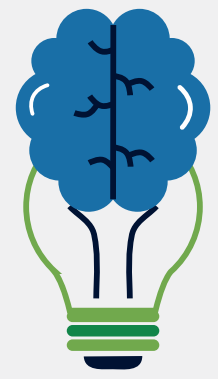

08 a 16hs	ACREDITACIONES			
10:30hs	AUDITORIO ANGEL BUSTELO Acto Inaugural			
11 a 12:30hs	AUDITORIO ÁNGEL BUSTELO “Prioridades y estrategias para la salud Argentina” <ul style="list-style-type: none"> -PRESIDENTE FAE → Lic. Rubén Lastra. -MINISTERIO NACIONAL - PRÁCTICA -AUREA - FORMACIÓN EN ENFERMERÍA → Lic. Judith Garrido. -COORDINACIÓN → Lic. Yolanda Pozzo. -SECRETARIA → Lic. Gloria Longoni. 			
13hs	RECESO			
	SALA MAGNA	SALA USPALLATA	SALA CACHEUTA	SALA NIHUIL
14 a 15:30hs	PRESENTACIÓN DE TRABAJOS LIBRES -INVESTIGACIONES-	PRESENTACIÓN DE TRABAJOS LIBRES -RELATOS DE EXPERIENCIA- -COORDINACIÓN → MGTER Graciela Condori. -SECRETARIA → Lic. Patricia Torres.	PRESENTACIÓN DE TRABAJOS LIBRES -RELATOS DE EXPERIENCIA- -COORDINACIÓN → Lic. Alicia Romero. -SECRETARIA → Lic. Nelvi Mosques Carvajal.	PRESENTACIÓN LIBROS
15:30 a 17:30hs	EJE 1 - MESA REDONDA El papel crítico de las enfermeras en la gestión de emergencias y catástrofes. DISERTANTES: -Lic. Julia Carminati - AECAF -Lic. Martin Toranzo - AEC -Lic. Melisa Paz Mendoza -APREM -Lic. Raúl Díaz - AECAF -COORDINACIÓN → Lic Raúl Pareja - APREM. -SECRETARIA → Lic. Silvana Amatto.	EJE 2 - CONVERSATORIO Impulsando la práctica profesional la enfermería a través de la regulación y la formación profesional. -INET → DR. Gabriel Muntaabski. -ESCUELA GRIERSON → Lic. Karina Moreira. -AEUERA → Judith Garrido. -COMISIÓN RESIDENCIAS → Lic. Alejandro Miranda. -POS GRADO → Lic. Gloria Longoni. -COORDINACIÓN → Lic Paola Gimenez (Chubut). -SECRETARIA → Lic. Alicia Olivares (Mendoza).	EJE 2 - PANEL Impulsando la práctica profesional de la enfermería a través de la regulación del ejercicio profesional - experiencia de regulación de ejercicio profesional. -SANTA FE → Lic. Carlos Azoge/ Lic. Judith Nuñez. -SANTIAGO DEL ESTERO → Lic. Mariano Chavez. -MISIONES → Sergio Ulrich. -CHACO → Lic. Carlos Daglio. -COORDINACIÓN → Lic Juan Salinas (Corrientes). -SECRETARIO → Lic. Malvina Acosta - APREM.	



PROGRAMA

9 de Noviembre



08 a 14hs		ACREDITACIONES				
		SALA MAGNA		SALA PLUMERILLO	SALA USPALLATA	SALA CACHEUTA
9 a 9:30hs	ACTO APERTURA -PRESIDENTE FAE → Lic. Rubén Lastra. -APREM → Lic. Yolanda Pozzo. → Lihuel Zaffora. → Sebastian Tello. -COORDINACIÓN → Lic. Nelson Tapia. -SECRETARIO → Estrella Blanco.	8.30 a 10:45hs	EJE 3 - PANEL Mejorando la calidad y la seguridad en la prestación de atención de salud. CONDICIONES Y MEDIO AMBIENTE TRABAJO - CyMAT. -Lic. Sofia Pagliero. - AECAP -Lic. Julio Del Ollio (Neuquén). -Lic. Alberto Araujo (Mendoza). -COMITÉ DE ÉTICA Y LEGISLACIÓN: LEGISLACIÓN LABORAL: Lic. Raúl Sánchez (FAE). -COORDINACIÓN → Lic. Marta Alvarez. -SECRETARIO → Lic. Lucila Goncalvez - APREM.	LIDERAZGO PARA EL CAMBIO "EXPERIENCIA EN TAIWAN" -EMBAJADA TAIWAN MGTER → Elizabeth Franco. -Lic. Catalina María Diez. -COORDINACIÓN → Lic. Roberto Ramírez. -SECRETARIA → Soledad Escobar - APREM.	EJE 3 - PANEL Mejorando la calidad y la seguridad en la prestación de atención de salud. -ADECRA → Lic. Walter Picada. -CONSULTOR INTERNACIONAL SEGURIDAD Ariel Palacios. -PACIENTE OPS. -UNIFICANDO CUIDADOS: El impacto de la taxonomía NANDA-NIC-NOC en la práctica enfermera. -AEC → Lic. Franco Dominguez. -Comité de Exp de Enfermeros de Ética y Legislación - FAE. -COORDINACIÓN → Liliana Lucero - AEC. -SECRETARIA → Silvana Amatto - AEC.	
9:30 a 10:30hs	CONFERENCIA INAUGURAL "Radiografía de la enfermería en Argentina" -PRESIDENTE FAE → Lic. Ruben Lastra. -COORDINACIÓN → Lic. Lihuel Zaffora. -SECRETARIO → Sebastián Tello.					
10:45 a 11hs		RECESO				
		SALA MAGNA	SALA PLUMERILLO	SALA USPALLATA	SALA CACHEUTA	
11 a 12hs	"Dilema al elegir la carrera, vocación o salida laboral rápida" Lic. Raúl Sánchez. La ética desde la formación de Enfermería Lic. Elena Perich. -COORDINACIÓN → Mauro Contreras. -SECRETARIO → Walter Gatica.	MESA REDONDA Presentación comités expertos - FAE -COORDINACIÓN → Lic. Gloria Longoni. -SECRETARIA → Lic. Marta Escudero.				
12 a 13hs	"Ingreso a la carrera de enfermería" Dinámica Grupal -COORDINACIÓN → Sabrina Pérez. -SECRETARIO → Pablo De Ipola.	CONVERSATORIO PRESCRIPCIÓN DE ENFERMERÍA Dr. Gilney Medeiros Dr. Walkirio Da Costa Almeida -COORDINACIÓN → Lic. Elena Perich. -SECRETARIA → Lic. Laura Mayorga (Mendoza).	CONVERSATORIO TRANSITANDO LOS CUIDADOS DE ENFERMERÍA RESOLUCIÓN 194/95 HACIA CUIDADOS PROGRESIVOS HUMANIZADOS (2023). Lic. Jose Anile Aldepba. Lic. Norma Mendoza (Neuquén). -COORDINACIÓN → Lic. Isabel Neli Pérez (Jujuy). -SECRETARIA → Lic. Ana Masmouk (Mendoza).	CONVERSATORIO CON EXPERTOS Tecnologías aplicadas al cuidado enfermero - Telenfermería. Marcela Martinez Informatica aplicada a la enfermería. Lic. Cristina Barrios. -COORDINACIÓN → Lic. Walter Quevedo - APREM		
	SALA HORCONES	CONVERSATORIO CON EXPERTOS - IMPLICANCIAS DEL SÍNDROME DE DESUSO EN LOS PACIENTES DE CUIDADOS INTENSIVOS. Lic. Jose Gallardo		SALA NIHUIL	CONVERSATORIO -RELATO EXPERIENCIA EN CUIDADOS PALIATIVOS- Oncológico Integral → Lic. Andrea Natalia Recio (San Luis). → Lic. Carol Solana Ortiz (San Luis). → E.U. Gisela Vanina Axson (San Luis). -COORDINACIÓN → Lic. Roberto Lucero.	



PROGRAMA

9 de Noviembre



13 a 14hs	RECESO			
	SALA MAGNA	SALA PLUMERILLO	SALA USPALLATA	SALA NIHUIL
14 a 15:30hs	<p>MESA REDONDA (relato experiencia)</p> <p>Visión interdisciplinaria del enfermero durante la formación profesional y la introducción al mundo laboral. Mendoza - Córdoba - Salta - Santa Fe - Chaco.</p> <p>-COORDINACIÓN → Fernando Pascual. -SECRETARIA → Natalia Gudiño.</p>	<p>PRESENTACIÓN DE TRABAJOS LIBRES -RELATOS DE EXPERIENCIAS-</p> <p>-COORDINACIÓN → Lic. Carolina Sánchez. -SECRETARIA → Marcela Castro.</p>	<p>PRESENTACIÓN DE TRABAJOS LIBRES -RELATOS DE EXPERIENCIAS-</p> <p>-COORDINACIÓN → Lic. Mónica Villarroel. -SECRETARIA → Lic. Victoria Calamante.</p>	<p>PRESENTACIÓN LIBROS</p>
	SALA MAGNA	SALA CACHEUTA	SALA HORCONES	
15:30 a 17hs	<p>PRÁCTICA PROFESIONAL Expectativa vs Realidad</p> <p>DINÁMICA EXPERIMENTAL</p> <p>-COORDINACIÓN → Natalia Gudiño. -SECRETARIO → Estrella Bianco.</p>	<p>EJE 4- MESA REDONDA Liderazgo de enfermería: modelando el futuro de la atención de salud. EXPERIENCIA DE LIDERAZGO EN GESTIÓN PROVINCIAL</p> <p>-Lic. Claudia Moreno. → AEER-FAE -Lic. Walter Rios (BS.AS.) -Lic. Graciela Lencina. (BS.AS.) -Lic. Ana Pongonza. (MENDOZA)</p> <p>-COORDINACIÓN → Mariano Chávez. (Santiago del Estero) -SECRETARIA → Mabel Arriagada (APREM).</p>	<p>EJE 5- PANEL Aumentando y apoyando a la fuerza laboral de enfermería. 4 participantes (OM) La experiencia de las enfermeras en la vida / actividades gremiales.</p> <p>-SITRE → Lic. Nancy Rojas / Christian Acosta. -AMPROS → Lic. Rodrigo Dominguez. -AEC → Lic. Yamila Sierra- → Lic. Gabriela Garcia.</p> <p>-COORDINACIÓN → Raúl Sanchez. -SECRETARIO → Andrés Porco.</p>	
	SALA NIHUIL	SALA PUENTE DEL INCA	SALA VENDIMIA	
	<p>CONVERSATORIO CON EXPERTOS Comité ética y legislación.</p> <p>-Lic Elena Perich.</p>	<p>CONVERSATORIO CON EXPERTOS Comité neonatología.</p> <p>-Lic Sonia Almada. -COORDINACIÓN → Micaela Silva.</p>		

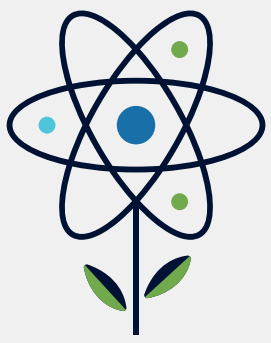

PROGRAMA

10 de Noviembre

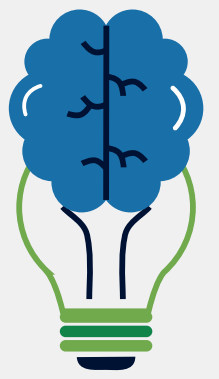

08:30 a 10:30hs	SALA MAGNA	SALA PLUMERILLO	SALA USPALLATA	SALA CACHEUTA	
	<p>EJE 6- MESA REDONDA Promocionando y posibilitando comunidades más sanas.</p> <p>LA APS EN EL COMPROMISO DE LA CONTRUCCIÓN DESARROLLO SOCIAL Y SANITARIO DE LA COMUNIDAD.</p> <p>Lic. Nelida Mógica (Chaco). Lic. Claudia Cantero (Chaco). Lic. Diego Alejandro Polli (Chubut). Lic. Fabián Liporace.</p> <p>-COORDINACIÓN → Lic. Carlos Daglio. -SECRETARIA → Lic. Oscar Farias .</p>	<p>EJE 7- PANEL Abordando las prioridades en salud y fortaleciendo los sistemas sanitarios.</p> <p>-Lic. Mariela Bordin (OSEP Mendoza). -Alejandro Fernández (Hospital Británico-Buenos Aires).</p> <p>-COORDINACIÓN → Lidia Rocuant.</p>	<p>ENCUENTRO TRIBUNALES DE ÉTICA</p> <p>Consejo Deontológico FAE</p>		
	SALA HORCONES	SALA NIHUIL	SALA PUENTE DEL INCA	SALA VENDIMIA	
	<p>TALLER COMITÉ DE EXPERTOS - FAE</p> <p>Comité Emergencias Urgencias y Catástrofes y Trauma.</p> <p>-COORDINACIÓN → Lic. Raúl Díaz. -SECRETARIO → Fernando García.</p>	<p>TALLER COMITÉ DE EXPERTOS EXPERIENCIA APS - ARGENTINA BRASIL</p> <p>AEC → Lic. Silvana Sciolla. APREM → Lic. Cristian Sánchez.</p> <p>-COORDINACIÓN → Claudia Moreno. -SECRETARIA → Lic Oscar Farias (APREM).</p>	<p>TALLER COMITÉ DE EXPERTOS - FAE</p> <p>Gerontología</p> <p>-COORDINACIÓN → Lic Marta Alvarez. -SECRETARIA → Carina Strachwitz..</p>	<p>CONVERSATORIOS CON EXPERTOS</p> <p>Salud Mental</p> <p>-COORDINACIÓN → Lic. Patricia Barbaran (APREM). -SECRETARIA → Lic. Johana Quiroga.</p>	
RECESO					

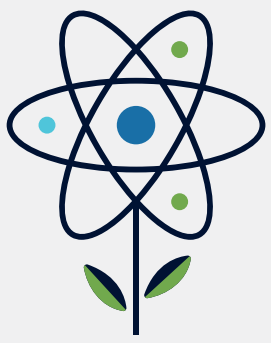

PROGRAMA

10 de Noviembre

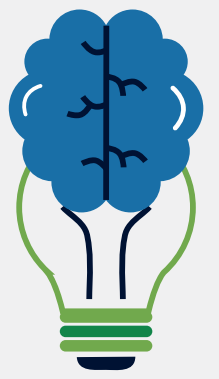

	SALA MAGNA
11 a 12hs	<p>EJE 8- Enfermería de Práctica Avanzada: ampliando las fronteras del cuidado.</p> <p>Dr. Jose Luis Cobos (CGE-España). Dr. Gilney Medeiros. Dr. Walkiro Codta Almeida. (COFEN-Brasil).</p> <p>-COORDINACIÓN → Lic. Jorge Michel. -SECRETARIA → Lic. Patricia Barbaran</p>
	SALA MAGNA
12hs	<p>CONFERENCIA CIERRE</p> <p>MGTER María Concepción Chávez PRESIDENTE FEPPEN</p> <p>-COORDINACIÓN → Lic. Rubén Lastra. -SECRETARIA → Lic. Claudia Moreno.</p>
	SALA MAGNA
13hs	<p>CLAUSURA DEL CONGRESO ENTREGA PREMIOS Y DISTINCIONES</p> <p>Mesa con la participación de los presidentes de OM y FAE</p>